

מס' 0138586-353

פרדס חנה כרכור - תכנית מתאר כוללת

| | |
|-------------------|---|
| תשריט מצב מוצע | גיליון 1 מתוך 1 |
| מחוז | חיפה |
| מרחב תכנון מקומי | פרדס חנה-כרכור |
| רשות מקומית | פרדס חנה-כרכור |
| ישוב | פרדס חנה-כרכור |
| תכנית בסמכות | מחוזית |
| איחוד וחלוקה | ללא איחוד וחלוקה |
| היתרים או הרשאות | תכנית שמכנה לא ניתן להוציא היתרים או הרשאות |
| מונה תדפיס התשריט | 45 |
| מועד הפקה | 10/04/2018 |
| שטח התכנית | דונם 22838 קנה מידה 1:10000 |
| אישורים | |

מקרא

גבול מרחב תכנון
גבול שטח שיפוט
ציר נחל
ציר
קו עזר
קו עזר 2
קו מים 4" ומעלה
קו חשמל מתח עליון
מסוף מתח ע"נ
מחלף
מתקן הנדסי

מגורים
תעסוקה
עירוני מעורב
מבני משק
מבנים ומוסדות ציבור
קרקע חקלאית
שטח ציבורי פתוח
ספורט ונופש
יער
שמורת טבע
דרך מאושרת
דרך מוצעת
דרך לאו טיפול נזפי
מסילה מאושרת
מפגש דרך-מסילה
בית קברות
מסחר ומבנים ומוסדות צבור
תחום השפעה
הנחיות מיוחדות
אתר עתיקות/אתר הסטורי
רצועה לתכנון
גבול ממסדרון תשתיות עילי
גבול מתחם

מגורים
תעסוקה
עירוני מעורב
מבני משק
מבנים ומוסדות ציבור
קרקע חקלאית
שטח ציבורי פתוח
ספורט ונופש
יער
שמורת טבע
דרך מאושרת
דרך מוצעת
דרך לאו טיפול נזפי
מסילה מאושרת
מפגש דרך-מסילה
בית קברות
מסחר ומבנים ומוסדות צבור
תחום השפעה
הנחיות מיוחדות
אתר עתיקות/אתר הסטורי
רצועה לתכנון
גבול ממסדרון תשתיות עילי
גבול מתחם

מקרא מפת מדידה

מזכנה
צריף/סניף/תחנה
אפלטון
אבן שפה
דרך עפר
גדר חצי ו רשת
גדר אבוקיר
גדר אבן קיר אבן גדרו בסו
שפת ואדי
מדרון עוקוין שיפוע סמני
עץ
נקודת גובה אופיינית
קו גובה משני (0.5:1.0 מ')
קו גובה ראשי (0.5:2.5 מ')

שוחת ביקורת כללית
עמוד נכלי
ארזן כללי
עמוד תאורה
עמוד תקשורת
ע. השמל עץ
ע. השמל בסו
ע. השמל תעלה
ע. השמל זות
שוחת גוב מים
שחת ביוב
שחת ניזוד
גוב תמסורת

תרשים התמצאות - קב"מ 1:180000

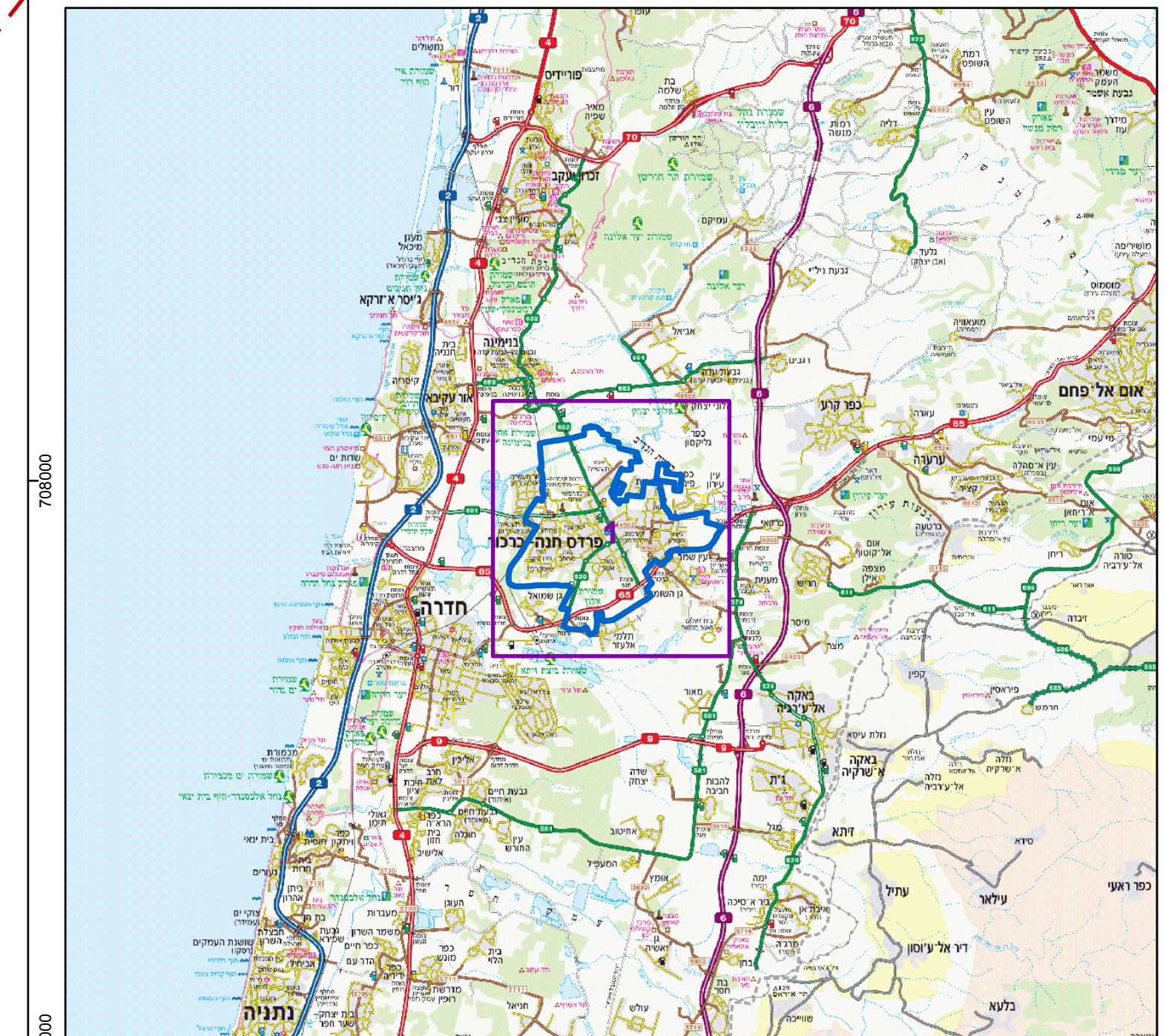

תרשים סביבה - קב"מ 1:60000

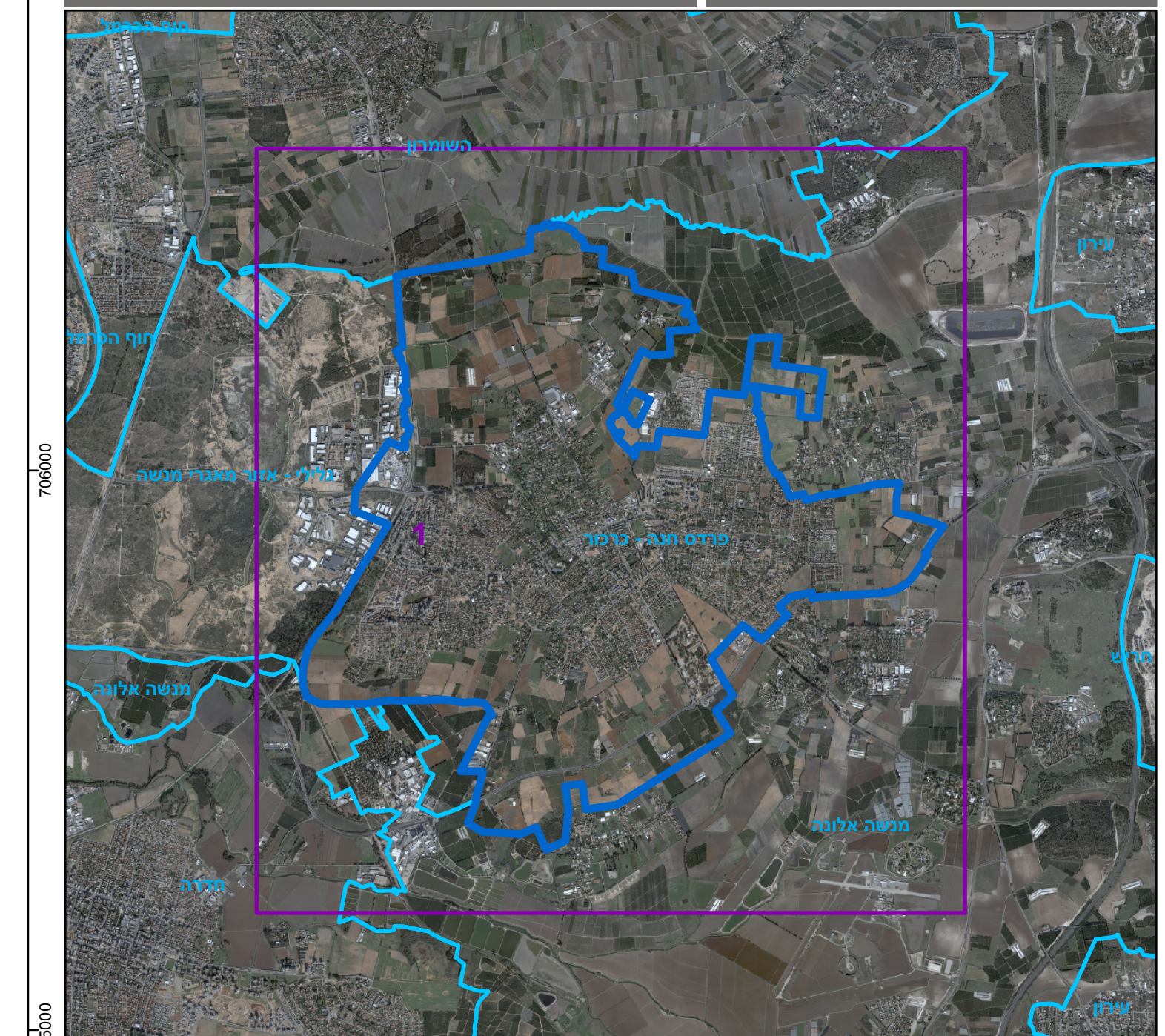

שמות*

| | |
|-------------|---|
| מגיש התכנית | אהוד יוסטמן תאגיד: ועדת הגז בינמשרדית |
| מגיש התכנית | דניאל מרקסיני ישראל תאגיד: רשות מקרקעי ישראל |
| עורך ראשי | אילן איזן תאגיד: א.ג. איזן - אדריכלים ובני ערים בע"מ |

בעלי ענין בקרקע*

| | |
|-------|---------------------------------|
| בעלים | תאגיד: רשות מקרקעי ישראל ואחרים |
|-------|---------------------------------|

טבלת גושים וחלקות (הוקלדו דינית)*

| מספר גוש | כל הגוש | מספרי חלקות בשלמותן | מספרי חלקות בחלקיתן |
|-------------|---------|--------------------------|---------------------|
| 10072-10076 | | | |
| 10078 | | | |
| 10090-10091 | | | |
| 10093-10094 | | | |
| 10096-10097 | | | |
| 10101-10105 | | | |
| 10107-10112 | | | |
| 10118-10119 | | | |
| 10122-10124 | | | |
| 10142,12772 | | | |
| 13922 | | | |
| 12408 | חלק | 61,68-69 | |
| 10017 | חלק | 25,33,45-46 | |
| 10068 | חלק | 41,46 | |
| 10069 | חלק | 44 | |
| | חלק | 1-3,11-15,18,42-43,48-51 | |

הרני מצהיר בזאת כי המפה הטופוגרפית/המבנית/המחזורית המהווה רקע לתכנית זו, נערכה על ידי ביום 10.03.2014 והיא הוכנה לפי הוראות נוהל מבא"ת ובהתאם להוראות החוק ולתקנות המודדים שבתוקף. דיוק הקו החכול והקדסטרי: מדידה גרפית

שמואל רוסמן 362
שם המודד מספר רשיון חתימה תאריך

0 100200 400 600 800 מטרים